Dossier #904

Sin-le-Noble
Vincent Murez - 0623075630

INFORMATIONS GÉNÉRALES

Catégorie du bien	Ancien	Meublé	Non
Type du bien	Maison	Etage	2
État	A rénover	Année de construction	1900
Orientation	Sud	Gardien	Non
Nombre de pièces	3	Taxe foncière	200 €
Nombre de chambres	2	Garage	Non
Surface	70 m²	Parking	Non
Terrain	Oui (60m²)	Ascenseur	Non
Cave	Oui (5m²)	Cheminée	Non
Balcon	Non	Sous-sol	Non
Bien soumis à la copro	Non	Charge honoraires	Vendeur
Nombre total de lots		**Prix**	**25000 €**
Charges annuelles du bien	€		
Procédure en cours	Non		

INFORMATIONS TECHNIQUES

Extérieur

Matériau de Construction	Ne sait pas
Qualité du Ravalement	Bon
Ancienneté du Ravalement	Ne sait pas
Isolation par l'extérieur	Non
Aspect visuel	Aucunes fissures

Isolation thermique

Fenêtres	Bois
Vitrages	Simple vitrage
Volets	Sans volets
Isolation des circuits eau chaude	Non
Isolation des murs par l'intérieur	Non
Isolation des planchers bas	Non
Isolation de la toiture	Oui
Présence de végétation protectrice à proximité	-
Exposition de la pièce de vie	Ouest

Chauffage

Énergie	Gaz naturel
Mode de chauffage	Chaudière
Radiateurs	Aucun
Isolation par l'extérieur	Non
Thermostat	Sans thermostat
Ancienneté de l'installation	> 20 ans
Eau chaude	Ne sait pas

Gestion de l'eau / Assainissement

Récupération d'eau	Non
Réducteur débit d'eau sur robinet	Non
Chasse d'eau double débit	Non
Type assainissement	-

Ventilation

Ventilation naturelle	Sur les fenêtres
Traces d'humidité	Non

DPE/GES

DPE

Ce bien est-il soumis au DPE/GES ?	Oui
Date de réalisation du DPE	16/12/2022
DPE (KWH/m².an)	380
GES (kg CO²/m²/an)	80

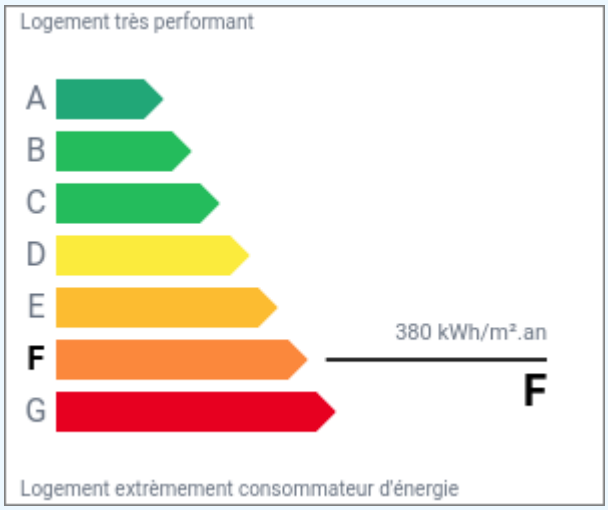

GES

Classification GES	F
Classification DPE	F
DPE date référence conso	16/12/2022
DPE Cout Conso annuelle	1700

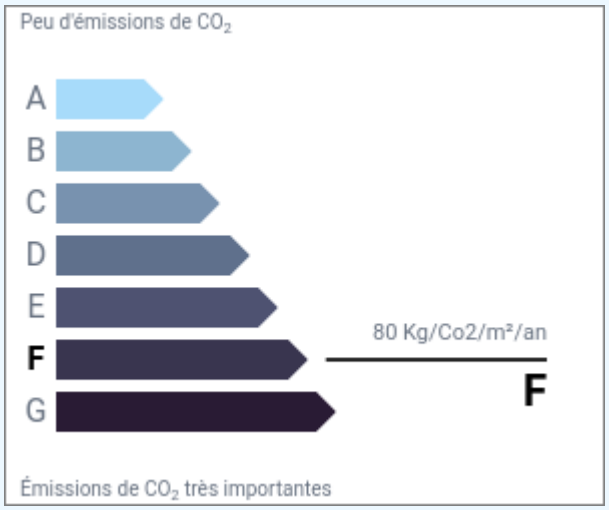

PHOTO(S)

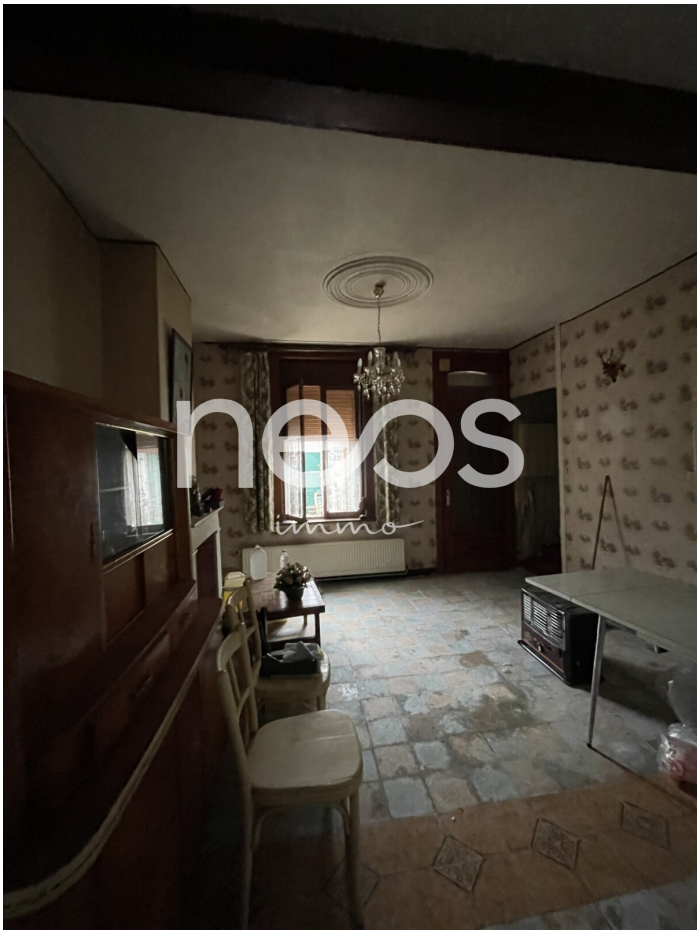

NEOS IMMO – Entreprise à Mission SAS au capital de 5 000 €,
9/11 avenue de l'Alma 94210 La Varenne saint Hilaire contact@neos-immo.com
Enregistrée au Registre du Commerce et des sociétés de Créteil sous n° 900018193,
Titulaire de la carte professionnelle CPI94012021000000084 délivrée par Chambre de Commerce et d'Industrie de Paris
Garantie financière 120.000 € GALIAN