

Dossier #2159



Haubourdin
Leila Rohart - 0667055937

INFORMATIONS GENERALES

Catégorie du bien	Ancien	Meublé	Non
Type du bien	Maison	Etage	2
État	Bon état	Année de construction	1930
Orientation	Sud	Gardien	Non
Nombre de pièces	5	Taxe foncière	701 €
Nombre de chambres	3	Garage	Non
Surface	90 m ²	Parking	Non
Terrain	Oui (146m ²)	Ascenseur	Non
Terrasse	Oui (15m ²)	Cheminée	Non
Cave	Oui (8m ²)	Sous-sol	Non
Balcon	Non	Prix	206700 €
Bien soumis à la copro	Non		
Nombre total de lots			
Charges annuelles du bien €			
Procédure en cours	Non		

INFORMATIONS TECHNIQUES

Extérieur

Matériau de Construction	Ne sait pas
Qualité du Ravalement	Bon
Ancienneté du Ravalement	Ne sait pas
Isolation par l'extérieur	Oui
Aspect visuel	Aucunes fissures

Isolation thermique

Fenêtres	PVC
Vitrages	Double vitrage
Volets	Mécaniques
Isolation des circuits eau chaude	Ne sait pas
Isolation des murs par l'intérieur	Oui
Isolation des planchers bas	Ne sait pas
Isolation de la toiture	Oui
Présence de végétation protectrice à proximité	Non
Exposition de la pièce de vie	Sud

Gestion de l'eau / Assainissement

Récupération d'eau	Non
Réducteur débit d'eau sur robinet	Non
Chasse d'eau double débit	Non
Type assainissement	-

Chauffage

Énergie	Electrique
Mode de chauffage	Radiateurs
Radiateurs	Convecteur électrique
Isolation par l'extérieur	Oui
Thermostat	Avec thermostat
Ancienneté de l'installation	Ne sait pas
Eau chaude	Ballon électrique

Ventilation

Ventilation naturelle	Naturelle
Traces d'humidité	Non

DPE

Ce bien est-il soumis au DPE/GES ?	Oui
Date de réalisation du DPE	18/03/2022
DPE (KWH/m ² .an)	193
GES (kg CO ₂ /m ² /an)	6

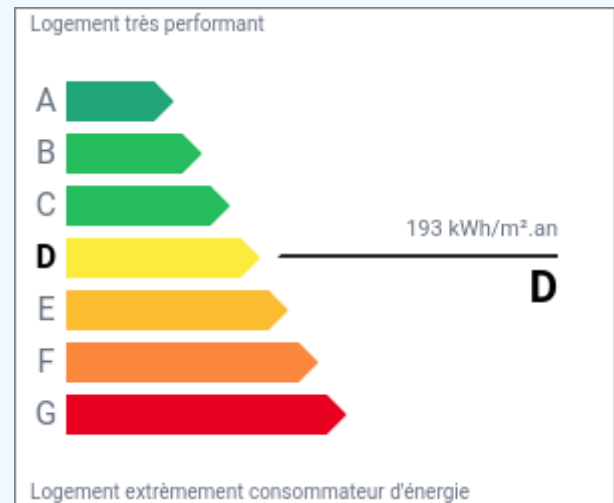

GES

Classification GES	B
Classification DPE	D
DPE date référence conso	18/03/2022
DPE Cout Conso annuelle	-

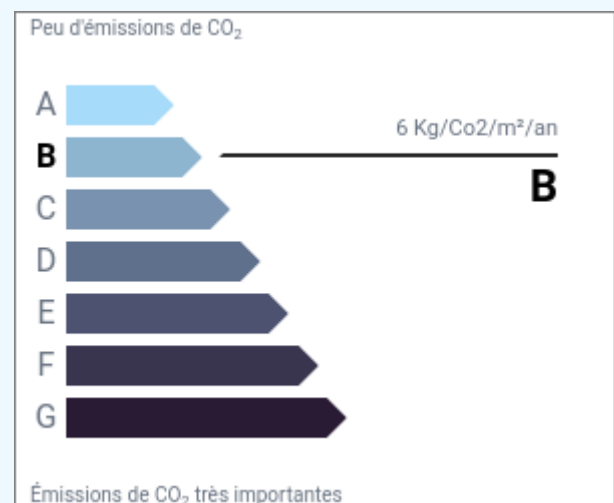

DESCRIPTION

Maison 1930

En exclusivité chez néos immo maison 3 chambres à proximité de toute les commodités exposée plein sud. Elle se compose au rez de chaussée d'un salon séjour d'environ de 30m2 avec cuisine ouverte de 11 m2 avec une pièce de rangement et wc. Au 1 étage salle de bain avec baignoire et douche récente , 1 chambre de 11 m2 Au second étage : 2 chambres de 15m2 et 10 m2 Le plus de cette maison un jardin de 145M2 avec terrasse

PHOTOS

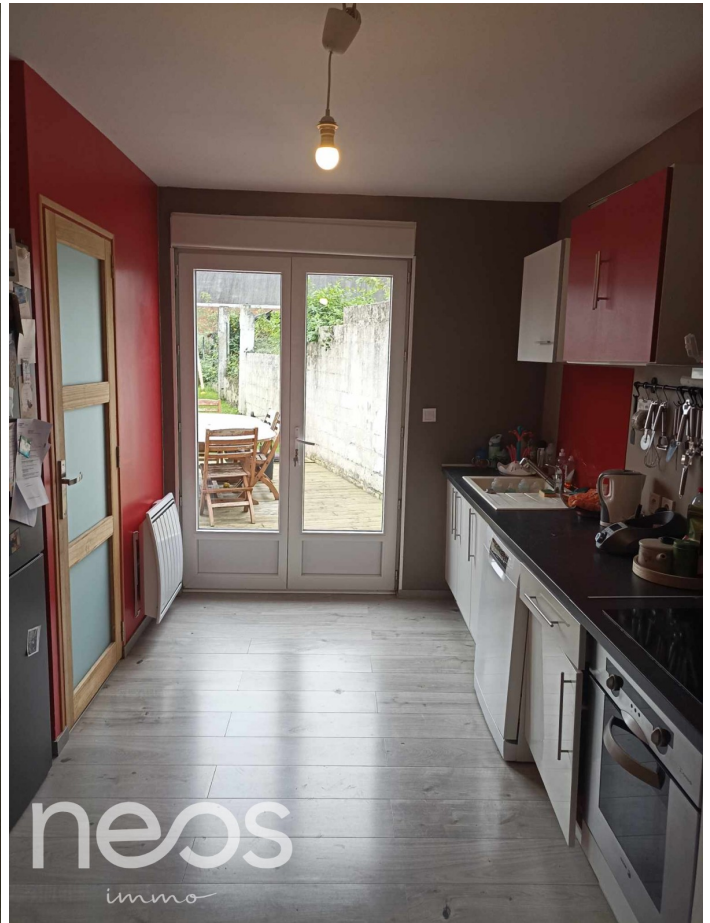

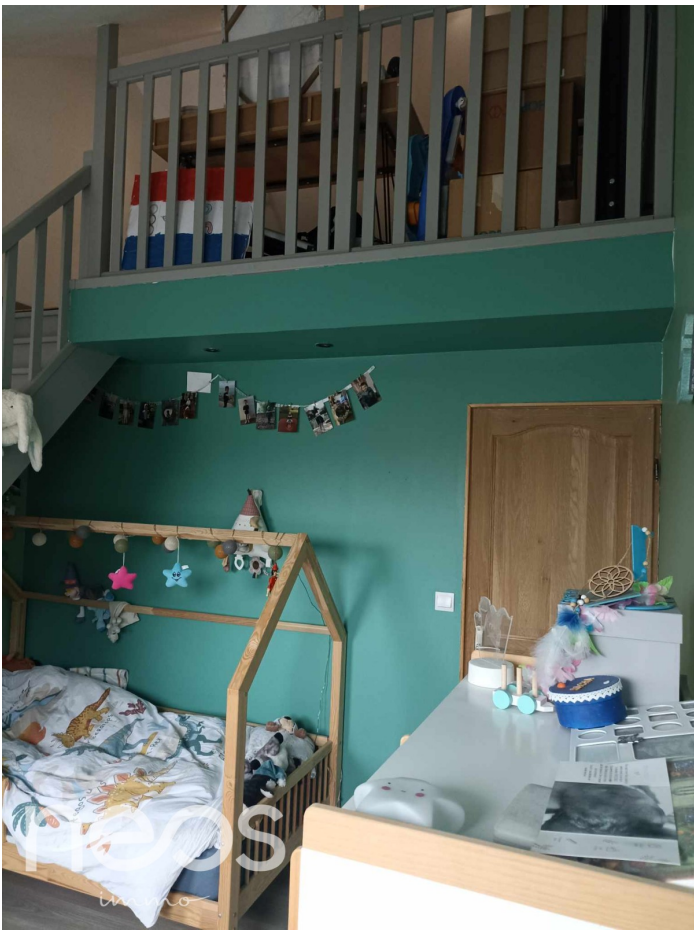

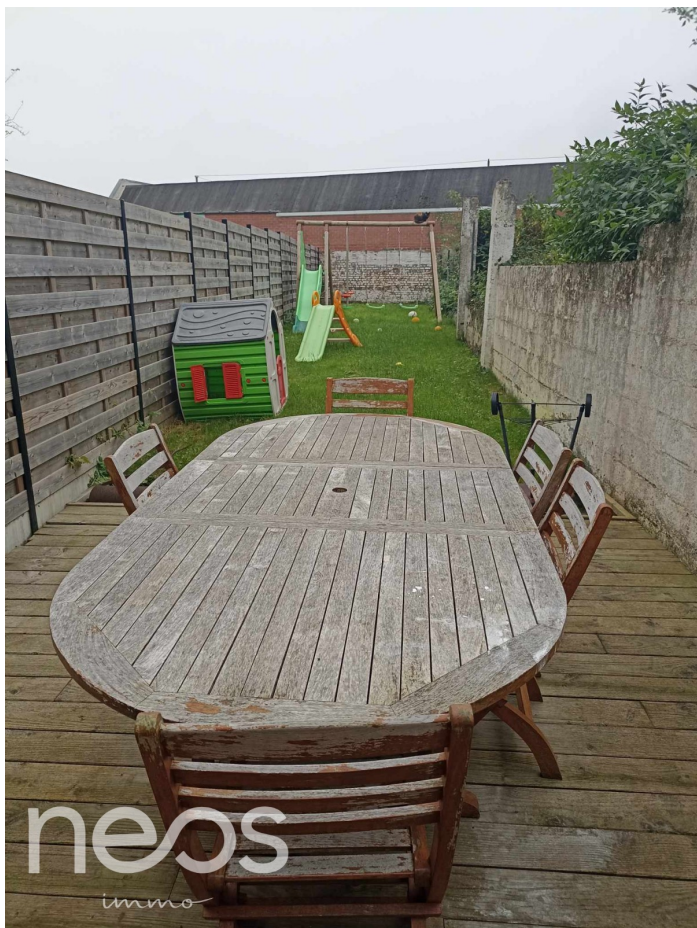

NEOS IMMO – Entreprise à Mission SAS au capital de 5 000 €,
9/11 avenue de l'Alma 94210 La Varenne saint Hilaire contact@neos-immo.com
Enregistrée au Registre du Commerce et des sociétés de Créteil sous n° 900018193,
Titulaire de la carte professionnelle CPI94012021000000084 délivrée par Chambre de Commerce et d'Industrie de Paris
Garantie financière 120.000 € GALIAN