

## Dossier #1707



Perrigny-lès-Dijon  
Vardan Vardanyan - 0638890696

### INFORMATIONS GENERALES

Catégorie du bien	Ancien	Meublé	Non
Type du bien	Maison	Etage	1
État	Bon état	Année de construction	2023
Orientation	Sud	Gardien	Non
Nombre de pièces	6	Taxe foncière	0 €
Nombre de chambres	4	Garage	Non
Surface	135 m <sup>2</sup>	Parking	Oui
Terrain	Oui (379m <sup>2</sup> )	Ascenseur	Non
Terrasse	Oui (20m <sup>2</sup> )	Cheminée	Non
Balcon	Oui	Sous-sol	Non
Bien soumis à la copro	Non	<b>Prix</b>	<b>400000 €</b>
Nombre total de lots			
Charges annuelles du bien €			
Procédure en cours	Non		

### INFORMATIONS TECHNIQUES

### Extérieur

Matériau de Construction	Briques
Qualité du Ravalement	Bon
Ancienneté du Ravalement	< 5 ans
Isolation par l'extérieur	Non
Aspect visuel	Aucunes fissures

### Isolation thermique

Fenêtres	Hybrides PVC/Aluminium
Vitrages	Double vitrage
Volets	Électriques
Isolation des circuits eau chaude	Oui
Isolation des murs par l'intérieur	Oui
Isolation des planchers bas	Oui
Isolation de la toiture	Oui
Présence de végétation protectrice à proximité	Oui
Exposition de la pièce de vie	Sud

### Gestion de l'eau / Assainissement

Récupération d'eau	Non
Réducteur débit d'eau sur robinet	Non
Chasse d'eau double débit	Non
Type assainissement	-

### Chauffage

Énergie	Electrique
Mode de chauffage	Pompe à chaleur
Radiateurs	Plancher chauffant à eau
Isolation par l'extérieur	Non
Thermostat	Avec thermostat
Ancienneté de l'installation	< 5 ans
Eau chaude	Ballon électrique

### Ventilation

Ventilation naturelle	Sur les fenêtres
Traces d'humidité	Non

### DPE

Ce bien est-il soumis au DPE/GES ? Oui	
Date de réalisation du DPE	26/06/2023
DPE (KWH/m <sup>2</sup> .an)	1
GES (kg CO <sup>2</sup> /m <sup>2</sup> /an)	1

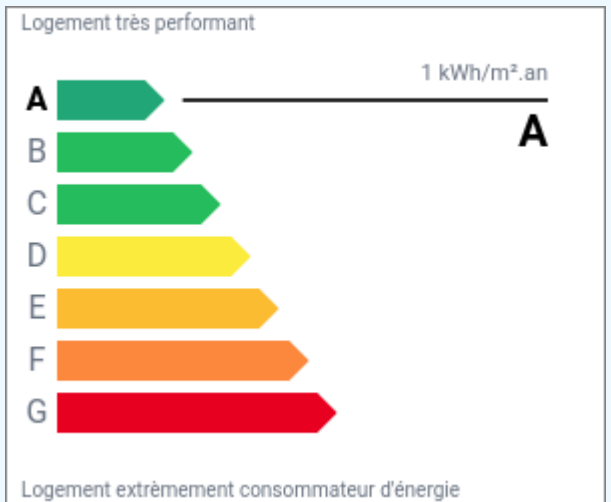

### GES

Classification GES	A
Classification DPE	A
DPE date référence conso	01/01/2021
DPE Cout Conso annuelle	630

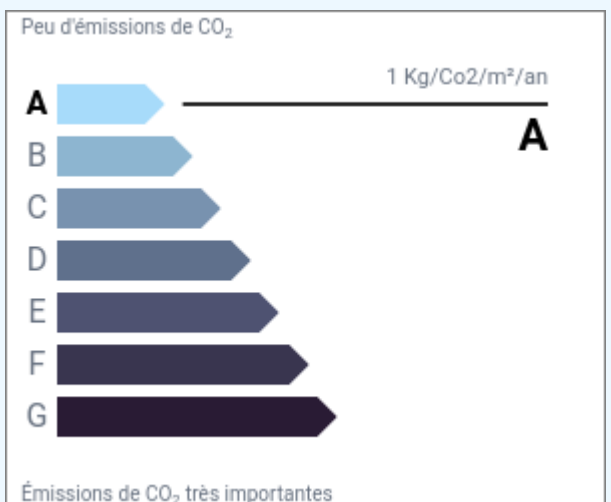

## DESCRIPTION

Maison individuelle sans vis-à-vis

Venez découvrir à PERRIGNY LES DIJON, cette maison très récente offrant des prestations hautes gammes et d'excellentes performances énergétiques. Elle propose 6 pièces sur deux niveaux. En RDC, le salon séjour et sa cuisine entièrement équipée ouvrent sur la terrasse exposée au SUD. Ce niveau dispose d'une suite parentale avec salle d'eau et placards, WC et d'un accès au garage. A l'étage, le pallier dessert 3 chambres avec placards aménagés dont une donnant sur un balcon de plus de 20m<sup>2</sup>, une grande salle de bain avec baignoire et douche ainsi que des WC séparés. L'ensemble sur un terrain clos et arboré.

## PHOTOS

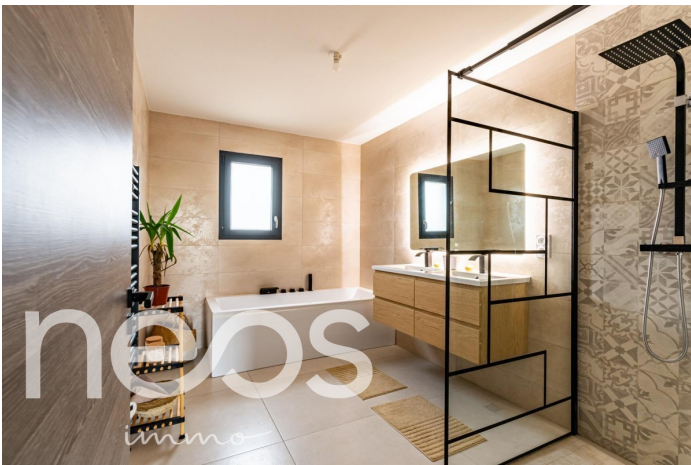

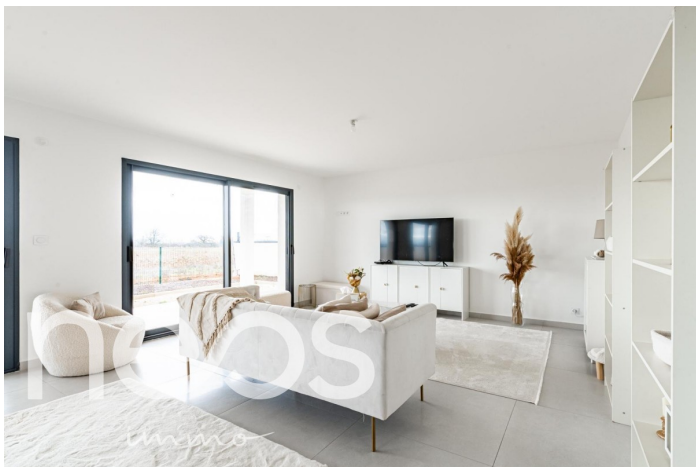

NEOS IMMO – Entreprise à Mission SAS au capital de 5 000 €,  
9/11 avenue de l'Alma 94210 La Varenne saint Hilaire [contact@neos-immo.com](mailto:contact@neos-immo.com)  
Enregistrée au Registre du Commerce et des sociétés de Créteil sous n° 900018193,  
Titulaire de la carte professionnelle CPI9401202100000084 délivrée par Chambre de Commerce et d'Industrie de Paris

Garantie financière 120.000 € GALIAN