

# Dossier #1196



Cherbourg-en-Cotentin  
Mireille Lae - 0681531150

## INFORMATIONS GÉNÉRALES

Catégorie du bien	Ancien	Meublé	Non
Type du bien	Maison	Etage	
État	Bon état	Année de construction	
Orientation	Sud-ouest	Gardien	Non
Nombre de pièces	3	Taxe foncière	480 €
Nombre de chambres	1	Garage	Non
Surface	60 m <sup>2</sup>	Parking	Non
Balcon	Non	Ascenseur	Non
Bien soumis à la copro	Non	Cheminée	Oui
Nombre total de lots		Sous-sol	Non
Charges annuelles du bien €		Charge honoraires	Vendeur
Procédure en cours	Non	<b>Prix</b>	<b>95000 €</b>

## INFORMATIONS TECHNIQUES

### Extérieur

Matériau de Construction	Pierre
Qualité du Ravalement	Bon
Ancienneté du Ravalement	< 20 ans
Isolation par l'extérieur	Non
Aspect visuel	Aucunes fissures

### Isolation thermique

Fenêtres	PVC
Vitrages	Double vitrage
Volets	Mécaniques
Isolation des circuits eau chaude	Non
Isolation des murs par l'intérieur	Non
Isolation des planchers bas	Non
Isolation de la toiture	Non
Présence de végétation protectrice à proximité	Non
Exposition de la pièce de vie	Ouest

### Chauffage

Énergie	Gaz naturel
Mode de chauffage	Chaudière
Radiateurs	A eau
Isolation par l'extérieur	Non
Thermostat	Avec thermostat
Ancienneté de l'installation	< 20 ans
Eau chaude	Chaudière à gaz

### Gestion de l'eau / Assainissement

Récupération d'eau	Non
Réducteur débit d'eau sur robinet	Non
Chasse d'eau double débit	Non
Type assainissement	-

### Ventilation

Ventilation naturelle	Sur les fenêtres
Traces d'humidité	Non

DPE/GES

## DPE

Ce bien est-il soumis au DPE/GES ?	Oui
Date de réalisation du DPE	15/04/2023
DPE (KWH/m <sup>2</sup> .an)	360
GES (kg CO <sup>2</sup> /m <sup>2</sup> /an)	110
Etiquette DPE	or type unknown

## GES

Classification GES	F
Classification DPE	F
DPE date référence conso	15/04/2023
DPE Cout Conso annuelle	1800
Etiquette GES	or type unknown

## DESCRIPTION

maison de ville

maison de ville proche commodités sans terrain le montant annuel estimé des dépenses d'énergie pour un usage standard se situe entre entre 1000 € et 1200€

## PHOTO(S)

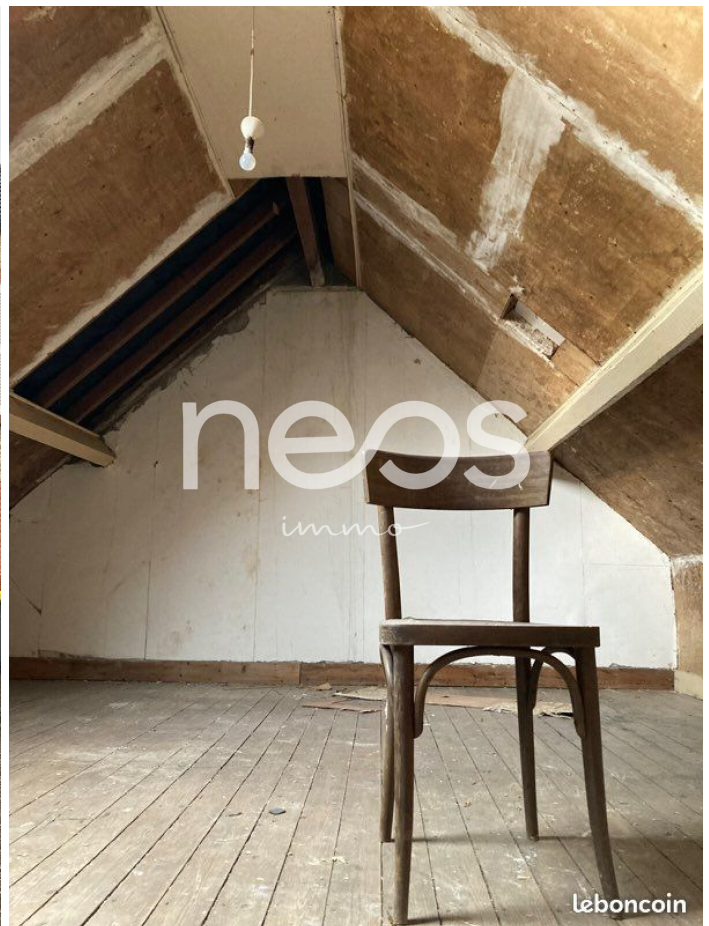

NEOS IMMO – Entreprise à Mission SAS au capital de 5 000 €,  
9/11 avenue de l'Alma 94210 La Varenne saint Hilaire contact@neos-immo.com  
Enregistrée au Registre du Commerce et des sociétés de Créteil sous n° 900018193,  
Titulaire de la carte professionnelle CPI94012021000000084 délivrée par Chambre de Commerce et d'Industrie de Paris  
Garantie financière 120.000 € GALIAN